

Itho Daalderop

Spider Powerplug NL/BE

Quick Guide

Voorwoord

In deze verkorte instructie worden de stappen uitgelegd voor het installeren, monteren en aanmelden van de Spider Powerplug in uw klimaatsysteem.

Meer informatie over dit product kunt u lezen in de volledige handleiding op onze website.

Nederland	www.ithodaalderop.nl mijn.ithodaalderop.nl
België	www.ithodaalderop.be my.ithodaalderop.be

Om de handleiding te bekijken of af te drukken heeft u een programma nodig dat PDF-bestanden kan openen.

Toepassing

De powerplug is een slimme stekker die draadloos communiceert met de gateway. Als de powerplug is verbonden met uw klimaatsysteem kunnen apparaten op afstand worden aan- en uitgezet. Het is ook mogelijk om via de Spider App en uw Spider Web gebruikersaccount inzage te krijgen in het energieverbruik van het aangesloten apparaat.

Stappenplan

MONTAGE	
1	Bepaal de toepassing van de powerplug in uw klimaatsysteem
2	Plaats de powerplug
SYSTEEM UITBREIDEN	
3	Registreer de powerplug; zie handleiding
4	Configureer, indien gewenst, het klokprogramma van de powerplug

Problemen oplossen

Omschrijving	Oorzaak	Oplossing
Rood led-lampje op de powerplug.	De powerplug is ingeschakeld en zoekt verbinding met de gateway.	- U hoeft niets te doen.
Rood knipperend led-lampje op de powerplug.	De powerplug kan geen verbinding maken met de gateway.	- De powerplug bevindt zich te dicht bij of te ver van de gateway.
De status in Spider Web of de Spider App is inactief.	Er is een slechte verbinding tussen de powerplug en de gateway.	- De powerplug bevindt zich te dicht bij of te ver van de gateway.
	De powerplug zit niet in een wandcontactdoos.	- Steek de powerplug in een wandcontactdoos.
	De powerplug is spanningsloos.	- De powerplug is handmatig uitgeschakeld. - Er staat geen spanning op de wandcontactdoos. Herstel de spanning.
	De powerplug is defect.	- Als u de storing of het defect niet zelf kunt verhelpen, neem dan contact op met uw installateur.

Montage

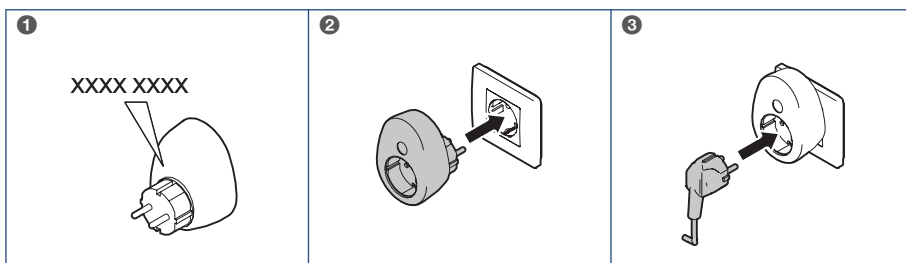

Bedienen powerplug

U kunt de powerplug op vier manieren in- of uitschakelen:

1. **Handmatig**; via de knop op de powerplug.
2. **Automatisch**; via een klokprogramma.
3. **Op afstand**; via de Spider App.
4. **Op afstand**; via Spider Web.

Itho Daalderop

Prise électrique Spider NL/BE

Quick Guide

Préface

Ces instructions succinctes expliquent les étapes pour l'installation, le montage et l'enregistrement du Prise électrique Spider dans votre système de climat intérieur. Vous trouverez plus d'informations sur ce produit dans le manuel complet, disponible sur notre site web.

Pays-Bas	www.ithodaalderop.nl mijn.ithodaalderop.nl
Belgique	www.ithodaalderop.be my.ithodaalderop.be

Pour consulter ou imprimer le manuel, vous devez disposer d'un programme permettant d'ouvrir des fichiers PDF.

Application

La prise électrique est une fiche intelligente qui communique sans fil avec la passerelle. Lorsque la prise électrique est reliée à votre système de climat intérieur, vous pouvez éteindre et allumer des appareils à distance. Grâce à l'app Spider et à votre compte utilisateur Spider Web, vous pouvez aussi consulter la consommation énergétique de l'appareil raccordé.

Plan par étapes

- | | |
|----------|--|
| | MONTAGE |
| 1 | Définissez l'application de la prise électrique dans votre système de climat intérieur |
| 2 | Installez la prise électrique |
| | EXTENSION DU SYSTÈME |
| 3 | Enregistrez la prise électrique ; voir manuel |
| 4 | Si nécessaire, configurez le programme horaire de la prise électrique |

Résolution de problèmes

Description	Cause	Solution
Voyant LED rouge sur la prise électrique.	La prise électrique est activée et cherche la connexion avec la passerelle.	- Vous ne devez rien faire.
Voyant LED rouge clignotant sur la prise électrique.	La prise électrique ne parvient pas à établir la connexion avec la passerelle.	- La distance qui sépare la prise électrique de la passerelle est trop petite ou trop grande.
Le statut est inactif dans Spider Web ou l'app Spider.	Mauvaise connexion entre la prise électrique et la passerelle.	- La distance qui sépare la prise électrique de la passerelle est trop petite ou trop grande.
	La prise électrique n'est pas branchée dans une prise murale.	- Branchez la prise électrique dans une prise murale.
	La prise électrique n'est pas sous tension.	- La prise électrique a été désactivée manuellement. - La prise murale n'est pas sous tension. Rétablissez la tension.
	La prise électrique est défectueuse.	- Si vous ne parvenez pas à remédier vous-même à la panne ou à la défaillance, contactez votre installateur.

Montage

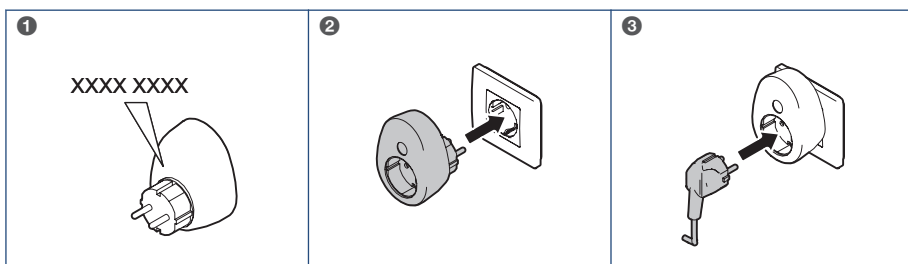

Utilisation de la prise électrique

Vous pouvez activer ou désactiver la prise électrique de quatre manières :

1. **Manuellement** : via le bouton de la prise électrique.
2. **Automatiquement** : via un programme horaire.
3. **À distance** : via l'app Spider.
4. **À distance** : via Spider web.