

Vervangen regelprint Kokendwaterboiler 10L

Gevaar!

Schakel de voedingsspanning uit voordat werkzaamheden worden verricht.
Voorkom het onbedoeld opnieuw inschakelen van de voedingsspanning.
Voorkom aanraking met elektrische componenten als bij werkzaamheden toch voedingsspanning nodig is.

Risico op elektrische schokken.

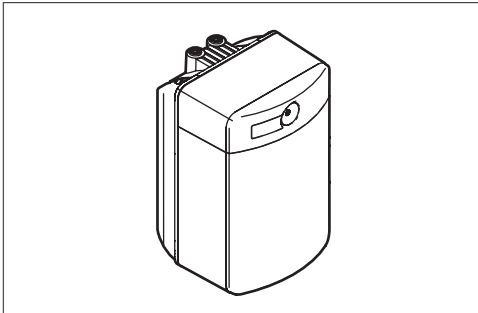

- **Bij vervanging van de regelprint moet u de filtertimer van de boiler altijd opnieuw instellen.**
- **Vervang uit voorzorg ook de filterpatroon als een mechanische kraan op de boiler is aangesloten.**

Tip

Lees de handleiding van de boiler voor de uitleg van de bediening, instellingen en storingsmeldingen.

Vervangen regelprint

- Schakel de boiler uit door de stekker uit de wandcontactdoos te halen.
- Verwijder het logoplaatje.

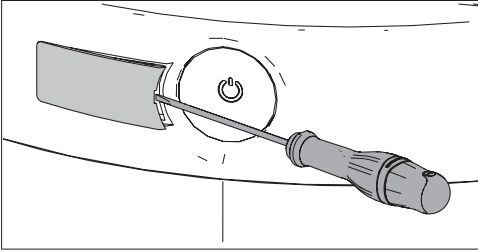

- Draai de borgschroef los en verwijder de deksel door hem naar voren te schuiven.

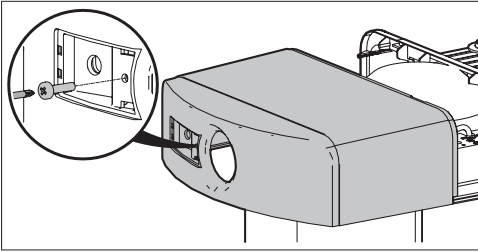

- Maak de connectoren los van de regelprint.
- Draai de borgschroef los en verwijder de regelprint.

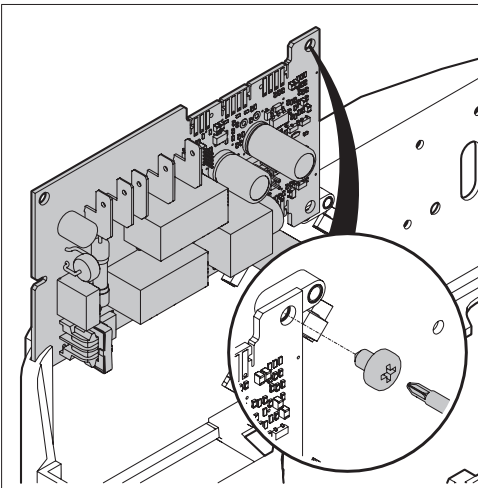

- Plaats de nieuwe regelprint en zet hem vast met de borgschroef.

- Sluit de connectoren aan op de nieuwe printplaat.

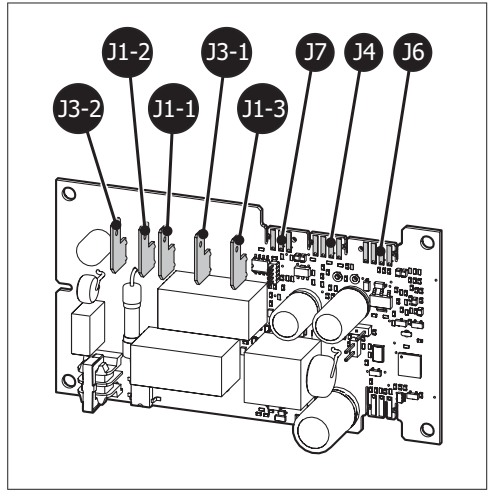

		Functie	Aansluiting
J1-1	bruin	fase (L)	Netvoeding
J1-2	blauw	nul (N)	Netvoeding
J1-3	geel/ groen	aaarde (\perp)	Netvoeding + verwarmingselement
J3-1	zwart	fase (L)	Verwarmingselement
J3-2	zwart	nul (N)	Verwarmingselement
J4	4-pins	signaal	Duplexsensor
J6	4-pins	signaal	Communicatie
J7	3-pins	signaal	Temperatuursensor

- Plaats de deksel en zet hem vast met de borgschroef.
- Plaats het logoplaatje.
- Steek de stekker in een geaarde wandcontactdoos.
- Schakel de boiler **AAN** door op de knop **AAN/STANDBY** te drukken.
- Stel de filtertimer van de boiler in; zie **Instellen filtertimer op pagina 3**.
- De functie **ECO** moet, indien gewenst, opnieuw worden ingeschakeld.

Instellen filtertimer

⚠ Let op!

De filtertimer is standaard ingeschakeld (kleurinstelling rood).

⚠ Let op!

Schakel de filtertimer van de boiler altijd **UIT** als een elektronische kraan op de boiler is aangesloten.

Volg de instructies zoals hieronder beschreven:

- Controleer de hardheid van het water bij u in de buurt via het waterbedrijf.
- Bepaal met onderstaande tabel de kleurinstelling van de filtertimer.

Kleurinstelling filtertimer	Filterpatroon	
	F-1.7/ F1700	F-2.5/ F2500
Waterhardheid °dH		
< 8	lichtblauw	rood
8 - 12	oranje	paars
> 12	groen	oranje
Filtertimer UIT	donkerblauw	donkerblauw

- Druk de knop **AAN/STANDBY** ongeveer tien seconden in.
LET OP! Na drie seconden brandt de knop continu **groen**; houdt de knop ingedrukt tot de knopverlichting weer wijzigt naar knipperend!

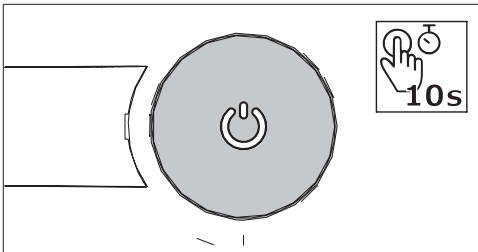

De instelling start altijd knipperend met de huidig ingestelde kleur.

- Kies nu de juiste kleur door binnen 20 seconden (herhaaldelijk) kort op de knop **AAN/STANDBY** te drukken.

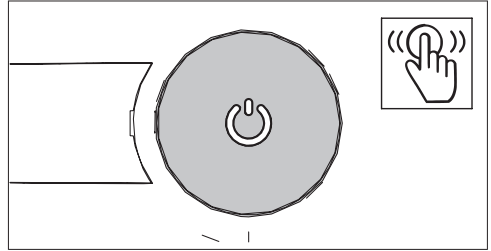

Na 20 seconden geen bediening zal de boiler terugkeren in de boilerstand. De gekozen instelling wordt niet opgeslagen.

- Bevestig de gekozen kleur door de knop **AAN/STANDBY** ongeveer drie seconden in te drukken. De knopverlichting brandt ter bevestiging twee seconden continu in de gekozen kleur. De filtertimer is nu ingesteld.

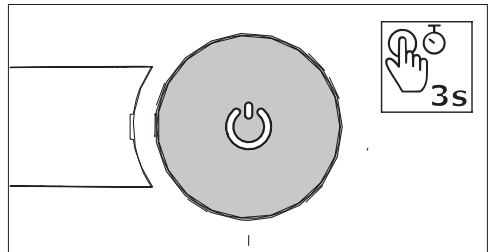

- Na het instellen wordt de bedrijfsstatus van de boiler via de knopverlichting getoond.

